

景観計画区域内における行為の届出書

杉並区長 宛

令和●●年●●月●●日

所定の書類が揃っていることを
区担当が確認してから記入すること

届出者(事業主)住 所 杉並区阿佐谷南1-15-1

氏 名 杉並 花子 押印不要

法人その他の団体にあつては、主たる事
務所の所在地、名称及び代表者の氏名

景観法第16条第1項の規定により、次のとおり届け出ます。

※ 杉並区受付欄

(注意)

- ※欄には、記入しないでください。
- 周辺状況等を表示する図面、周辺状況写真、位置図、立面図（4面以上、彩色が施されたもので、日本産業規格Z8721で定める色相、明度及び彩度の三属性の値（以下「マンセル値」という。）が表示されたもの）、景観計画で定める制限に対する措置状況を記載した書類等を添付してください。
- 設計又は施行方法の変更のうち、景観法第16条第1項の届出に係る行為が同条第7項各号に該当することとなるもの以外は、第5号様式により変更の届出をしてください。
- 行為の完了後、速やかに第4号様式により完了の届出をしてください。

【連絡先】 ●●建築設計 担当:杉並太郎

電話：03-3312-2111 MAIL：●●●●●@●●●.co.jp

※図面に関する質問や届出受理通知の連絡に使用。名刺でも可

1 行為の場所	地名地番	杉並区阿佐谷南●丁目●●番地●		
	住居表示	杉並区阿佐谷南●丁目●番●号 ※住居表示が未定の場合は番までで可		
	地区及び地域の別	<input type="checkbox"/> 水とみどりの景観形成重点地区 <input type="checkbox"/> 善福寺川、 <input type="checkbox"/> 神田川、 <input type="checkbox"/> 妙正寺川、 <input type="checkbox"/> 玉川上水 <input checked="" type="checkbox"/> 一般地域 (<input checked="" type="checkbox"/> 商業地系、 <input type="checkbox"/> 住宅地系)		
2 届出対象行為	届出対象行為の内容			
届出対象行為の種類、設計又は施行方法	区分	新築(○) 増築・改築・移転・外観の変更(修繕・模様替・色彩変更)		
	用途	共同住宅	高さ ●● m 階数 ● 階	
	(1) 建築物の新築、増築、改築若しくは移転、外観を変更することとなる修繕若しくは模様替又は色彩の変更(景観法第16条第1項第1号)	敷地面積	●●● m ²	延べ面積 ●●●● m ²
		外壁色彩のマンセル値	外壁基本色 ※外壁等に主に使用している色を記入 色相 (● YR) 明度 (●) / 彩度 (●)	
			強調色 ※外壁等で強調色を使用している際は記入 色相 (● R) 明度 (●) / 彩度 (●)	
		屋根色 ※陸屋根の場合は記入不要 色相 (● YR) 明度 (●) / 彩度 (●)		
		許可等を取得する他法令の名称 ※確認申請は記入不要 都市計画法(第●条)		
		(大規模建築物の建築等に係る事前協議案件の場合) ※延べ面積 3,000m ² 以上の場合に記入		
		事前協議書受付番号: 第●●-●●号●●年 ●月 ●日		
	(2) 工作物の新設、増築、改築若しくは移転、外観を変更することとなる修繕若しくは模様替又は色彩の変更(景観法第16条第1項第2号)	区分	新設・増築・改築・移転・外観の変更(修繕・模様替・色彩変更)	
	用途	築造面積 m ²		
	高さ	m		
	外観色彩のマンセル値	外観基本色 色相 () 明度 () / 彩度 ()		
	許可等を取得する他法令の名称			
(3) 都市計画法第4条第12項に規定する開発行為(景観法第16条第1項第3号)	開発区域の面積	構築する施設 m ²		
	のり面及び擁壁の高さ	のり面及び擁壁の長さ m		
	許可等を取得する他法令の名称			
(4) 土地の開墾、土石の採取、鉱物の掘採その他の土地の形質の変更(条例第10条第2項第1号)	施行する土地の区域の面積	構築する施設 m ²		
	のり面及び擁壁の高さ	のり面及び擁壁の長さ m		
	許可等を取得する他法令の名称			

強調色については、「建築物等の色彩基準(杉並区景観計画P.94)」をご確認ください。
延べ面積3,000m²未満の場合、基本色に該当しないものはすべて強調色となります。
※延べ面積3,000m²以上の場合の強調色は、強調色欄に記載の範囲となります。

(5) 屋外における土石、廃棄物、再生資源その他の物件の堆積(条例第10条第2項第2号)	施行する土地の区域の面積 m ²	構築する施設
	のり面及び擁壁の高さ m	のり面及び擁壁の長さ m
	許可等を取得する他法令の名称	

3 行為の期間	着手予定日 令和●●年●月●●日
	完了予定日 令和●●年●月●●日

4 景観に関する情報の提供	種別	<input checked="" type="checkbox"/> 説明会(●回) <input checked="" type="checkbox"/> 個別訪問 <input type="checkbox"/> その他()	
	情報提供を行った日又は期間	●●年●●月●●日～ ●●年●●月●●日	人数 ●●人 ※説明会出席の延べ人数や戸別訪問の人数、戸数を記入
	使用した図書	立面図、平面図、日影図 ※使用図書の名称を記入	
	出された意見及びそれに対する措置	※当該行為に関して近隣から出された意見(景観以外の意見も含む)とそれに対する措置を記入	

5 備考	<p>(1面)届出日と着手予定日は30日以上空ける必要があります。(景観法18条) 例:届出日が「R5/7/1」の場合、着手予定日は「R5/7/31」以降でないといけません。 ※景観に影響のない根切り等の基礎工事については、期間に含めません。</p> <p>①景観に関する情報に関わらず、近隣住民への説明会や戸別訪問を行う場合には ご記入ください。</p> <p>②届出後に実施する場合は、予定をご記入ください。</p> <p>③実施予定のない場合は、未記入でも可です。</p>
------	---

着色立面図の記載例

4面以上記載してください

凡例

	外部仕上げ・使用材料等	マンセル値	備考		外部仕上げ・使用材料等	マンセル値	備考
①	外壁：二丁掛けタイル	10YR9/1		⑤	アルミ製手すり	N7	
②	外壁：ボーダータイル	10R2/2	強調色	⑥	アルミサッシュ	N7	
③	外壁：二丁掛けタイル	7.5YR6/4		⑦	屋根：アスファルトシングル葺	10YR3/1	
④	ステンレス製シャッター、扉枠	N4		⑧	ガラス手摺 ガラス面 枠	N8.5 N7	

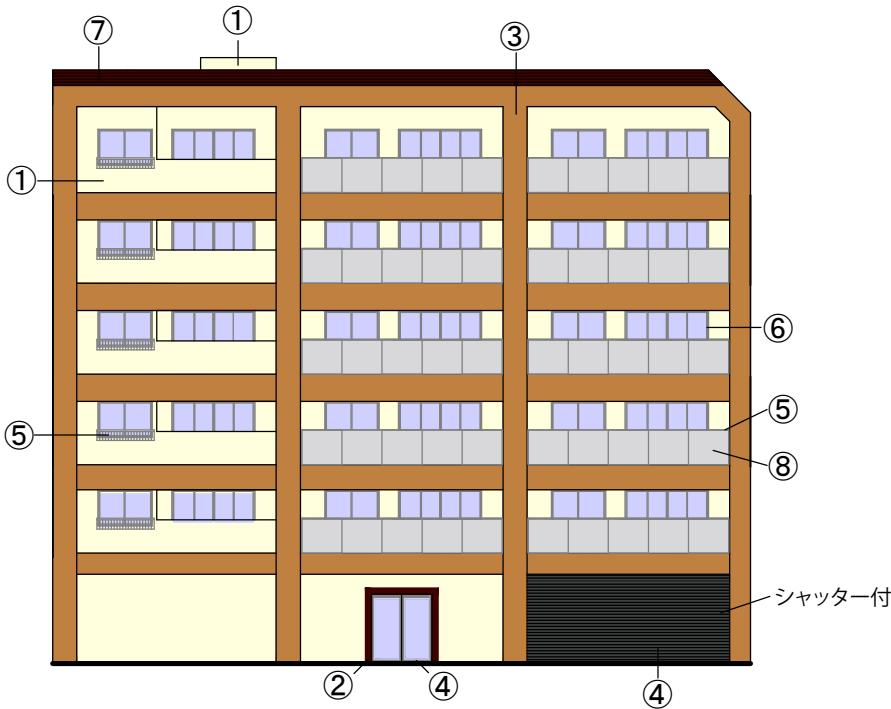

南立面図 1/100

外壁面積 (㎡)	強調色面積 (㎡)
442.43	1.40 (②)
1.40/442.43 × 100 = 0.32% < 20% OK	

屋根面積は
含めない

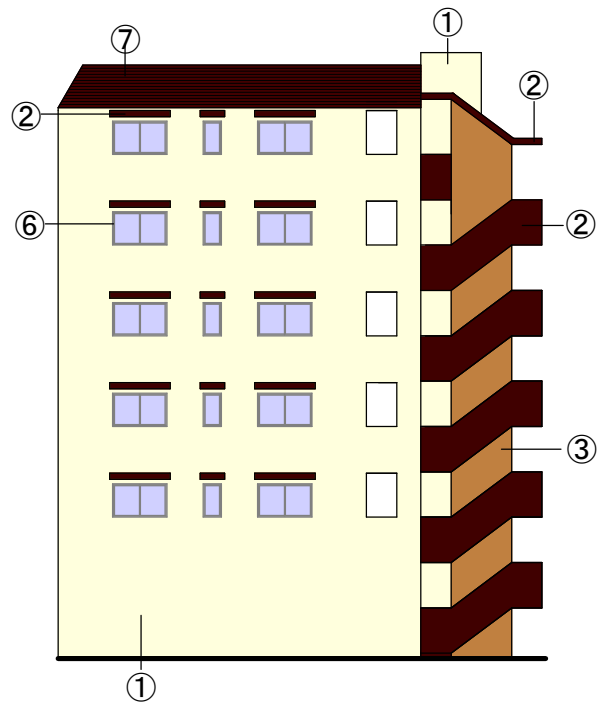

東立面図 1/100

外壁面積 (㎡)	強調色面積 (㎡)
276.87	32.57 (②)
32.57/276.87 × 100 = 11.76% < 20% OK	

注意事項

- ① 強調色を使用する場合、マンセル値横に「強調色」と記入し、強調色面積割合を算出してください。
- ② シャッター付サッシの場合、立面図上に「シャッター付」と記入してください。
また、スラットが強調色の場合、強調色面積はシャッターを閉じた状態で算出してください。
- ③ 無色透明以外のガラスについてもマンセル値(近似値可)が必要です。
- ④ 設備機器についてもマンセル値(近似値可)が必要です。
- ⑤ 着色立面図は原則影無しとしてください。
- ⑥ ピロティ等の壁が抜けている箇所でも、奥に壁などがある場合は、着色の上、マンセル値を記入してください。
- ⑦ 破風・鼻隠しの色彩基準は、「屋根色」ではなく、「外壁」となりますのでご注意ください。
- ⑧ 太陽光パネルについてもマンセル値(近似値可)が必要です。
色彩基準は、勾配屋根に設置する場合には「屋根色」、陸屋根に設置し、立面上見える場合には「外壁」の基準となります。

外構図・緑化計画図の記載例

※届出対象の場合のみ

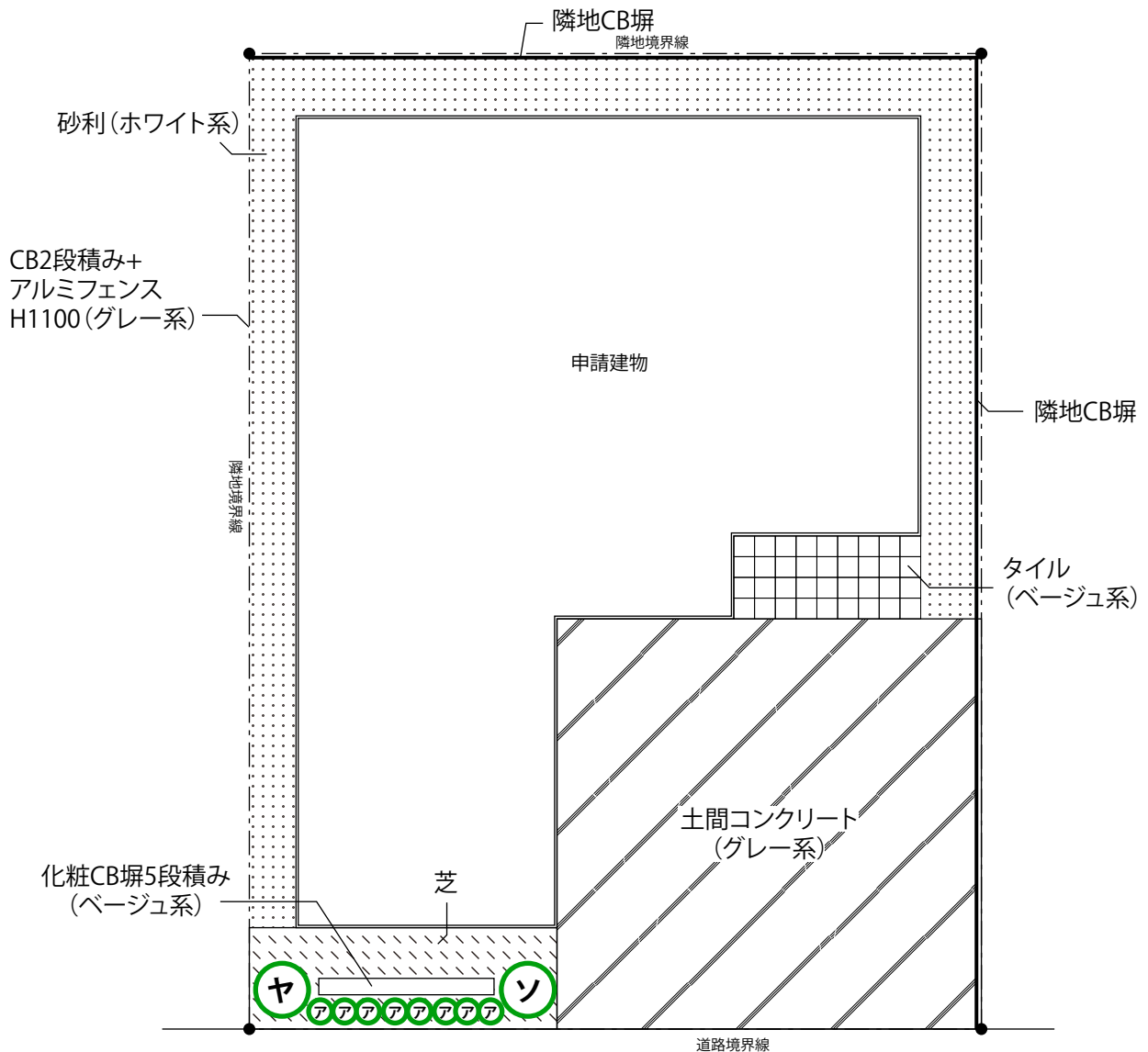

中木	ヤマボウシ	1本	H=2.0m	W=1.0m
中木	ソヨゴ	1本	H=2.0m	W=1.0m
低木	アセビ	8株	H=0.8m	W=0.5m

注意事項

- ①塀・フェンス・舗装等について、仕上・色・高さを記入してください。着色は不要です。
- ②植栽はみどりの条例に基づく緑化基準を満たしたものとしてください。
- ③外構図や緑化計画図は配置図等にまとめていただいても結構です。