

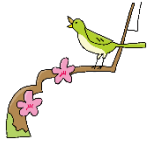

3月 ほうなんじどうかん



「染めもの体験会」

17日(水)・19日(金) 3:00~4:15

染め粉を使って、世界にひとつだけのオリジナルハンカチをつくるよ!



染めもの講習も受けて染めもの博士になろう♪

場所: 図工室 対象: 1年生~ 各日先着12名

協力: 吉田 孝子さん (児童館にいる先生だよ!)

申込期間: 3月3日(水)午後 3:30~ 定員になり次第しめきり

※キャンセルが待ちは各日5名まで。キャンセルが出たら、3月13日(土)5時までに児童館から連絡します。

つくってみよう! 「スペシャルスライムづくり」



たけのこクラブに登録している子

たけのこクラブに登録していない子

1年生対象

9日(火) 2:30~3:30

全学年対象

10日(水)、12日(金)

2、3年生対象

11日(木) 3:00~4:00

3:30~5:30

場所: 方南小家庭科室

場所: 児童館図工室

※つくってみようは申込みの必要はありません。

「高学年・中高生タイム」

火 2、9、16、23、30日

水 3、10、17、24、31日

木 4、11、18、25日

5:30~5:50

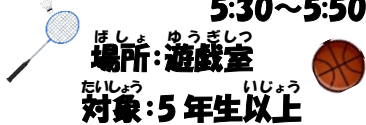

場所: 遊戯室

対象: 5年生以上

高学年、中高生が楽しめる時間! 使い方は参加者で相談するよ。

「いちりんしゃタイム」

金 5、12、19、26日

4:00~5:00

土 6、27日

9:00~9:45



場所: 遊戯室

対象: 1年生~

もちもの: うわばき

遊戯室全面で乗れるよ!

「ペーゴマタイム」

木 18、25日

4:00~4:30

場所: 1階ロビー

対象: 1年生~

ひもの巻き方や回し方を覚えて、友達や職員と対決してみよう!

「ぼけっとのへや」

火 2、16日

4:00~4:30

場所: 図工室

対象: 1年生~



ボランティアの先生が手遊びをしてくれたり絵本の読み聞かせをしてくれるよ!

児童館「直接来館」制度のご案内

この制度は、学童クラブ以外の小学2年生から6年生までの児童が、放課後に帰宅することなく、学校から児童館へ直接来館し、児童館を一般利用できるものです。放課後に児童館で過ごす時間を十分に取ることが可能となるほか、諸事情で自宅に保護者が不在の際に、児童館という安全な場所に直接行くことができます。

<児童館を通常に利用する場合>

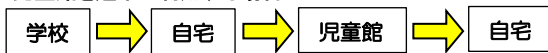

<直接来館を申請して利用する場合>



今までご利用されていた方も

令和3年度4月からのご利用に際しては新たに届出が必要です。

●利用期間 児童館開館日(サンカード利用日を除く)の内 令和3年4月1日~令和4年3月31日の学校のある日

●申請期間 3月1日(月)~19日(金)

※申請は随時受け付けますが、手続きの都合上早めの申請にご協力ください。ご利用になりたい方は、児童館の開館時間内に受付で保護者の方が直接お申し込みください。

6年生のみんなへ

「卒業前に児童館でまた思い切り遊んでほしい!」と思い3月の1か月間だけ、(火)(水)(木)の5時半から20分間で行っている「高学年・中高生タイム」でかたきができるようになります! 小学校生活最後の児童館での思い出をたくさんつくろう! 職員一同、6年生が遊びに来るのを待ってます😊

児童館「春休みランチタイム」のご案内

春休みの月曜日から金曜日まで12:00~13:00に、保護者の就労等により昼食をひとりで食べる小学生を対象として、本来であれば昼休み時間中である児童館にお弁当を持ってきて食べることができます。

●利用期間 令和2年度春休み 3月25日(木)、26日(金)、29日(月)、30日(火)、31日(水)

令和3年度春休み 4月1日(木)、2日(金)、5日(月)

●申請期間 3月1日(月)~19日(金)

※申請は随時受け付けますが、手続きの都合上早めの申請にご協力ください。年度が途中で変わるため、お手数ですが年度毎に2枚記入していただきます。ご利用になりたい方は、児童館の開館時間内に受付で保護者の方が直接お申し込みください。

コロナウイルス感染予防のためのおわかい

- 元気がないときはおうちで過ごそう。 • 遊びに来るときは必ずマスクをしてね。
- 児童館に来たらせっけんで手を洗ってね。 • 館内でおやつを食べるのはがまん! 水分補給はOK。
- 密になるのを防ぐため、あそび方を変えることがあるよ。 • 感染状況によってプログラムなどを中止することがあります。



利用案内

<利用時間>: ㊶ ~ ㊵ 午前10:00~午後6:00, ㊴ 午前9:00~午後5:00

※申込みはこの時間内をお願いします。また、小学生以上は正午~午後1:00の利用はできません。

<おやすみの日>: 7日(日)、8日(月)館内整理日、14日(日)、20日(土)春分の日、21日(日)、28日(日)

日	月	火	水	木	金	土
	1 のりものデー	2 たまごタイム びよびよタイム	3 スパローランド	4 発育ダンス (らんらんタイムはお休みです)	5 びよんびよんタイム	6 (乳幼児室で過ごせます)
7	8 サンカードはお休みです	9 館内整理日 おやすみ たまごタイム びよびよタイム	10 スパローランド	11 らんらんタイム	12 びよんびよんタイム	13 (乳幼児室で過ごせます)
14	15 サンカードはお休みです	16 のりものデー	17 スパローランド	18 スパローランド	19 スパローランド	20 春分の日 おやすみ
21	22 サンカードはお休みです	23 のりものデー	24 スパローランド (乳幼児室で過ごせます)	25 スパローランド (乳幼児室で過ごせます)	26 スパローランド (乳幼児室で過ごせます)	27 スパローランド (乳幼児室で過ごせます)
28	29 サンカードはお休みです	30 (乳幼児室で過ごせます)	31 (乳幼児室で過ごせます)			



2歳から発育ダンス 4日(木)11:00~11:30

音楽を聞きながらリズムに合わせて体を動かし、まねっこや歌やジャンプなど様々な動きを通して、楽しく踊るよ♪

対象:2~3歳(保護者と離れて、一人でしっかり歩いたり走ったりできること)

講師:和田 麻菜美 先生

(ベビトレヨガインストラクター)

申込用紙配布開始:2月18日(木)

申込み:2月25日(木)~3月3日(水)

先着10組(定員になり次第、締め切ります)

児童館の窓口で申し込んでください。

お電話での申込みはできません。

コロナウイルス感染予防のためのお願い

- ◇平日の乳幼児親子の利用時間が、午前10時~午後4時になります。
- ◇すべての時間において、児童館での飲食はできません(授乳、水分補給を除く)。
- ◇自宅で検温等の健康観察をして、発熱等の風邪の症状がみられるときは、利用を控えてください。
- ◇保護者の方は、マスクを着用してきてください。
- ◇手洗いの励行にご協力ください。
- ◇密になるのを防ぐため、遊べる部屋や人数を制限することがあります。
- ◇今後の感染拡大状況によっては、プログラム等を中止する場合があります。

ミニプログラム 各タイム 11:00~11:30

火



「たまごタイム」(ゆうキッズスタート事業)
おおむね生後6ヶ月未満の赤ちゃん
保護者同士の交流や親子のふれあい遊びを行います。
これから子育てを始める方
(妊娠中の方とそのパートナー)もぜひどうぞ。

火



「びよびよタイム」
おおむね6ヶ月~1歳
手遊びや情報交換などを行います☆

木



「らんらんタイム」
おおむね2~3歳
体操やかけっこでたくさん体を動かそう!
工作もするよ☆

金



「びよんびよんタイム」
おおむね1~2歳
体操したり体を動かして遊ぼう!
季節の工作をしたり、絵本も読むよ♪

月



のりものデー
1、15、22日
10:00~13:00
コンピカーで遊戯室を
おもいきり走れるよ★
どなたでもどうぞ♪

水



スパローランド
3、10、17日
10:00~13:00
※今月は水曜日以外もあります。
カレンダーをご覧ください。
遊戯室で風船やトンネル、平均台、コンピカーなどの遊具で遊べます♪

乳幼児室は、乳幼児親子専用のお部屋です。
お友達との交流の場として、ぜひご利用ください。
※休館日は利用できません。



利用案内

★利用対象

0~18歳(未就学児には付き添いが必要です)

★利用時間 ※新型コロナウイルス感染拡大防止対策として、利用の時間を変更しています。

小学生以上 月~金曜日 午前10:00~午後6:00 土曜日 午前9:00~午後5:00

乳幼児親子 月~金曜日 午前10:00~午後4:00 土曜日 午前9:00~午後5:00

※正午~午後1:00の時間は小学生以上は利用できません。

★今月のお休み

- 7日(日)
- 8日(月) 館内整理日
- 14日(日)
- 20日(土) 春分の日
- 21日(日)
- 28日(日)



※サンカードの日(親子・団体利用の日)は令和3年3月はありませぬ。日曜日はお休みです。