

住所：杉並区松庵2-23-34 電話&FAX：3334-0067

日	月	火	水	木	金	土	
		1	2 一輪車タイム ごこ 2:00~3:00 ゆかいなあいうえお ごこ 3:30~3:50	3 2年生グループ ごこ 4:00~4:45	4 1年生グループ ごこ 4:00~4:45	5	
		← ドッジボールタイム 4:00~4:30 4:30~5:00 →					
6 おやすみ	7	8 卓球グループ ごこ 5:00~5:45	9 一輪車タイム ごこ 2:00~3:00 ゆかいなあいうえお ごこ 3:30~3:50	10 2年生グループ ごこ 4:00~4:45	11 1年生グループ ごこ 4:00~4:45	12	
		← ドッジボールタイム 4:00~4:30 4:30~5:00 →					
13 おやすみ	14 館内整理日 (おやすみ)	15	16	17 館内対抗! 🏐 ドッジボール大会 ごこ 4:00~5:00	18 館内対抗! 🏐 ドッジボール大会 ごこ 4:00~5:00	19	
		← ドッジボールタイム 4:00~4:30 4:30~5:00 →					
20 おやすみ	21	22 卓球グループ ごこ 5:00~5:45	23	24	25	26	
27 おやすみ	28	29	30	31	年末年始のお休み 12/28(月)~1/4(月) ★1/5(火)~ 開館します。		

ドッジボールタイム 火曜日~金曜日

- ★4:00~4:30 1年生のドッジボールタイム
- ★4:30~5:00 2年生以上のドッジボールタイム

12月17日(木)、18日(金)の「館内対抗!ドッジボール大会」に向けて練習をします!

※12月10日(木)からは、チームでの練習になります。参加申込みをしたお友だちはできるだけ練習に参加してください。選手の申込みをしていないお友だちも参加できます。

館内対抗!ドッジボール大会

17日(木) ごこ4:00~5:00 1年生の部
18日(金) ごこ4:00~5:00 2年生以上の部

今年は松庵児童館の遊戯室で、館内対抗のドッジボール大会をします! みんなで力を合わせてがんばろう!

《申込期間》 12月1日(火)~12月8日(火)

本人が児童館の受付に申込みに来てください。

チームの発表は12月10日(木)、館内掲示でお知らせをします。チーム発表後は、チームでの練習になります!

- 【つどい】**
- ★一輪車タイム 毎週水曜日 2日・9日
 - ★ゆかいなあいうえお 毎週水曜日 2日・9日
 - ★ドッジボールタイム 火曜日~金曜日 (16日まで)

- 【グループ活動】**
- ★卓球グループ 月2回火曜日 8日・22日
 - ★1年生グループ 毎週金曜日 4日・11日
 - ★2年生グループ 毎週木曜日 3日・10日



固定のメンバーで活動を楽しむ時間です。やむを得ず欠席をする場合はご連絡をくださいますよう、ご協力をお願いします。

新型コロナウイルス感染予防のためのお願い (児童館 小学生以上用)

- ◇熱のある時や体調の悪い時は、おうちで過ごしてね。
- ◇遊びに来るときは、必ずマスクをしてきてね。
- ◇児童館に来たら、せっけんで手を洗ってね。
- ◇児童館でおやつなどを食べることはできません。(水分補給を除く)
- ◇密になるのを防ぐため、遊びたい時に遊びたい部屋で遊べないことがあります。
- ◇今後の感染拡大状況によっては、プログラム等を中止する場合があります。

利用案内

※新型コロナウイルス感染拡大防止対策として、利用の日時を変更しています。

利用対象

0~18歳 (未就学児には付き添いが必要です)

★利用時間

小学生以上

月~金曜日 午前 10:00~午後 6:00

土曜日 午前 9:00~午後 5:00

※正午~午後 1:00 の時間、

小学生以上は利用できません。

乳幼児親子

月~金曜日 午前 10:00~午後 4:00

土曜日 午前 9:00~午後 5:00

★今月のお休み

6日(日)

13日(日)

14日(月) 館内整理日

20日(日)

27日(日)

28日(月)~1月4日(月) 年末年始のお休み



※サンカードの日(親子・団体利用の日)はありません。日曜日はお休みです。

ゆうキッズしょうあん 12月

ほやほやママ《0歳 わんね・おすわり》

*ゆうキッズスタート事業

1・8日**火**

11:00~11:30



計測や特別なプログラムの日以外の火曜日は、ふれあい遊びやママたちのおしゃべりタイムなどを予定しています。

乳児さんの利用の際には
下に敷くことのできる
バスタオル等をご持参ください。

つくしんぼ《0歳 ハイハイ・よちよち》

1・8日**火**

11:00~11:30



ほやほやママと同様、計測や特別なプログラムの日以外の火曜日は、ふれあい遊びや手遊び、絵本の読み聞かせなどを行っています。

たんぽぽ《1歳〜》

3・10日**木**

11:00~11:30



体操や手遊び、絵本の読み聞かせをします
大人の方も動きやすい服装でご参加ください。



クリスマスコンサート

11日**金**



0歳 11:00~11:20 (10組)

1歳~ 11:30~11:50 (10組)

演奏者: 内田 麻美さん

申込み: 11/27(金)~児童館の受付または
電話で申込みできます。各回とも定員に
なり次第締め切ります。

※換気の都合上、温かい服装でご参加ください。

赤ちゃんと一緒にヨーガ《0歳》

15日**火** 11:00~11:45



講師: 黒田 節子さん

申込み: 12/1(火)~児童館の受付または電話で申込みでき
ます。定員になり次第締め切ります。(10組まで)

服装: 裸足になります。靴下が脱げるようにしてください。

持ち物: お子さん、お母さんともに下に敷くもの
水分補給できるもの

火曜日から金曜日のプログラムのない日は



遊戯室でコンビカーや大型車に乗って自由に遊べます。

新型コロナウイルス感染予防のための、ゆうキッズ利用に関する変更とお願い

- ◇平日の乳幼児親子の利用時間が、午前10時~午後4時になります。
- ◇すべての時間において、児童館での飲食はできません。(授乳、水分補給を除く)
- ◇自宅で検温等の健康観察をして、発熱等の風邪の症状がみられるときは、利用をお控えください。
- ◇保護者の方は、マスクを着用してきてください。
- ◇手洗いの励行にご協力ください。
- ◇密になるのを防ぐため、遊べる部屋や人数を限定することがあります。
- ◇今後の感染拡大状況によっては、プログラム等を中止する場合があります。

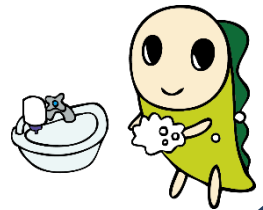

利用案内

※新型コロナウイルス感染拡大防止対策として、利用の日時を変更しています。

★利用対象

0~18歳(未就学児には付き添いが必要です)

★利用時間

小学生以上

月~金曜日 午前10:00~午後6:00

土曜日 午前9:00~午後5:00

※正午~午後1:00の時間、
小学生以上は利用できません。

乳幼児親子

月~金曜日 午前10:00~午後4:00

土曜日 午前9:00~午後5:00

★今月のお休み

6日(日)

13日(日)

14日(月) 館内整理日

20日(日)

27日(日)

28日(月)~1月4日(月) 年末年始のお休み



※サンカードの日(親子・団体利用の日)は
ありません。日曜日はお休みです。