

施設名	永福南社会福祉ガーデン		
運営法人	社会福祉法人 健誠会		
施設の所在地	〒168-0064 杉並区永福1-7-6	電話	6379-3011
		ファックス	6379-3125

交通機関
①京王井の頭線 永福町駅下車 徒歩9分 ②京王線 下高井戸駅下車 徒歩7分

施設紹介
主に重度身体障害を対象に福祉サービスを提供しています。利用する人の個性を尊重し、一人ひとりの満足度を高め、本人意思決定支援につながる安全で良質な福祉サービスを提供し、地域社会の福祉文化に貢献していけるよう、スタッフ一丸となって取り組んでいます。

事業内容及び定員						主な障害（重度◎）			通所の方法		食事提供	
就労移行	就労A型	就労B型	生活介護	自立訓練	施設入所	知的	精神	身体	原則、自主通所 （送迎あり）		あり	
			6	6	10			◎				

開所日							閉所日			利用時間	
月	火	水	木	金	土	日	祝日	年末年始	夏季休暇	午前9時30分から午後3時30分	
○	○	○	○	○			○	○			

作業項目
日中活動として、永南ワーク（各種創作活動）・永南エクササイズ（機能訓練）・永南リラクゼーション・音楽活動・近隣外出・永南レクリエーションなどをご利用者の特性に応じて実施し、ご利用者一人ひとりの自立につながる支援を行います。

行事
お花見、ひな祭り、端午の節句、七夕、永南ユニバーサル運動会、クリスマスなど一年を通したレクリエーションの提供を行っています。食事は管理栄養士の監修による多彩なメニューと厨房併設による温冷蔵の状態を提供されます。行事食や郷土食も、とても人気です。

従たる施設①			
施設の所在地		電話	

従たる施設②			
施設の所在地		電話	

永福南社会福祉ガーデン



基本理念

永福南社会福祉ガーデンは、利用者の満足度を高めるよう、安全で良質な福祉サービスを提供し、地域社会の福祉文化に貢献します。

～大切にしていること～

「個人の尊厳」を大切に実行します。

ご自分でできる事は、応援いたします。

ご家族様との連絡を丁寧に行います。

「施設での生活」が窮屈に感じることなく、
「自分らしく」生活できる支援を行います。



サービス内容について

- ◇機能訓練
身体機能の維持・向上を支援します。
- ◇創作活動
手工芸等(など)の活動をおこないます。
- ◇レクリエーション
ゲームや映画鑑賞・音楽活動等をおこないます。
- ◇社会参加活動
近隣への買い物や外出・外食・催し事参加ボランティア交流等
- ◇地域交流活動
地域の行事や活動に参加したり、地域交流スペースでの催し事の開催と参加を行います。
- ◇給食
おいしく楽しく召し上がっていただけるようお一人お一人に合わせた食形態で提供します。
- ◇医療的ケア
杉並区のお施設同様の医療的ケアを看護師がおこないます。
- ◇健康管理
健康チェックや相談をおこないます。
- ◇送迎サービス
ご自宅と施設の送迎をします。送迎可能範囲についてはご相談ください。



生活介護事業の施設紹介

<利用できる方>

原則区内在住で18歳以上の常時介護が必要な方で、障害支援区分が3以上の方、また、50歳以上の場合は、障害支援区分が2以上である方。

<通所日>

月曜日～金曜日（祝日・年末年始は除く）

<利用定員>

入所の方・・・10名(男性5名・女性5名)

通所の方・・・5名(女性4名・男性1名)

<開所日>

月・火・水・木・金（祝日・年末年始は除く）

<開所時間>

9:00～17:00

<サービス提供時間>

9:30～15:30

<昼食代>

1食：550円

生活介護1日の流れについて



9:30～	登所 健康チェック・水分補給
10:15～	リハビリ・創作活動・入浴等
12:00～	食事
13:00～	歯磨き・休憩
13:30～	レクリエーション・リハビリ・入浴等
14:30～	水分補給
15:00～	帰宅準備
15:30～	帰宅

年間行事

4月		お花見会	
5月		端午の節句	
7月		七夕	
8月		花火大会	
9月		永南祭	
10月		地域交流会	
12月		クリスマス会	
1月		新年会	
2月		節分	
3月		ひなまつり	

生活介護事業 職員体制

管理者	1名	理学療法士	2名
サービス管理責任者	1名	管理栄養士	1名
生活支援員	12名	歯科衛生士	1名
看護師	5名	嘱託医(非常勤)	6名

社会福祉法人 健誠会 永福南社会福祉ガーデン

〒168-0064

東京都杉並区永福1-7-6

連絡先

TEL:03-6379-3011 FAX:03-6379-3125

生活介護事業所の紹介

9:30~

朝の会・通所者来所(送迎車)



午前の活動



12:00~ 昼食 口腔ケア

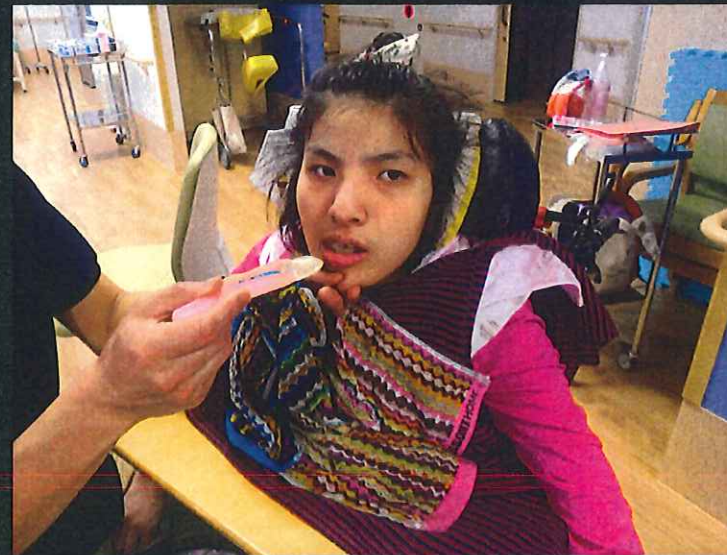

13:30~ 午後の活動

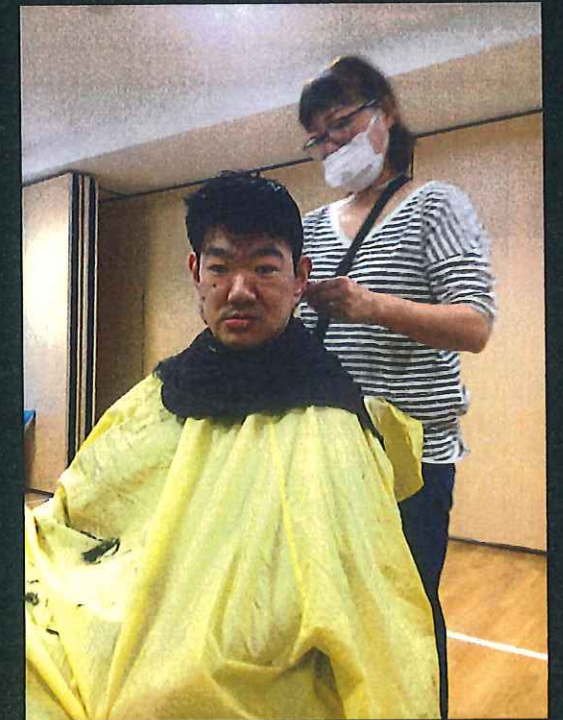
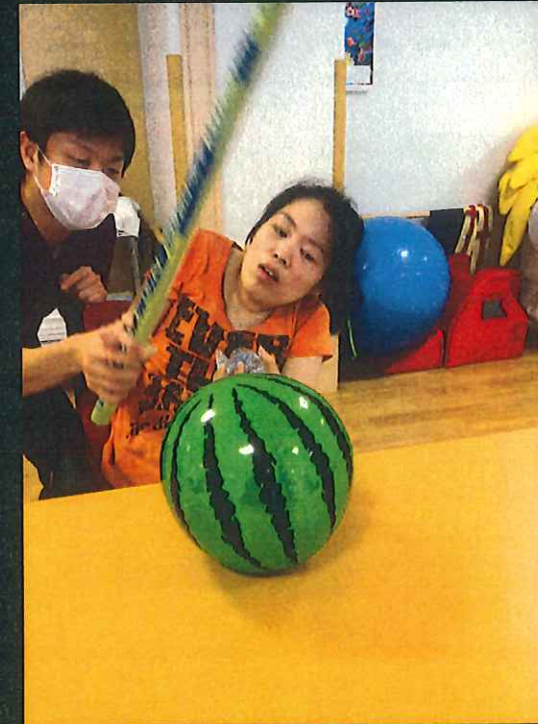

14:30～ ティータイム



Café EINAN
メニュー
14:30～15:00

コーヒー	ミルクティー	牛乳
緑茶ゼリー	紅茶ゼリー	お茶ゼリー

15:30 ~ 帰りの会・通所者帰宅

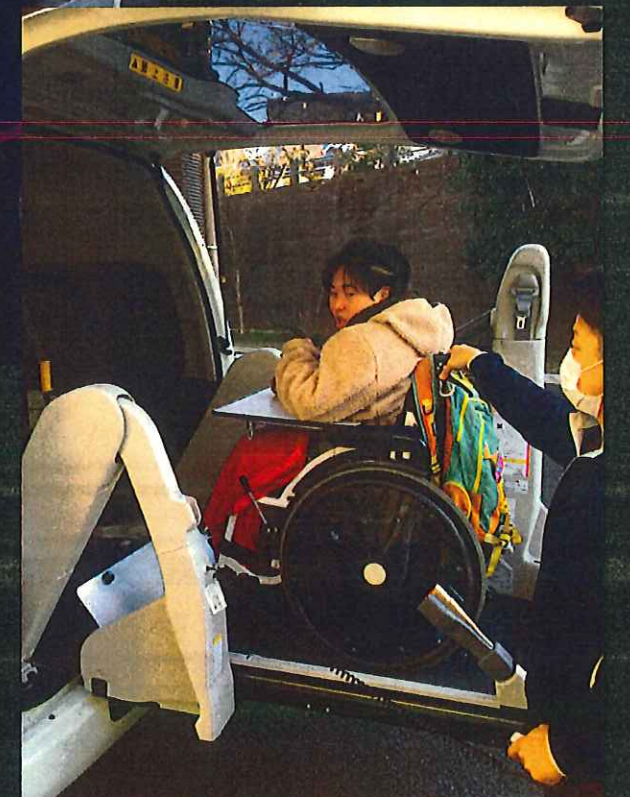

行事やその他の取り組み



