ぱーくまっぷ
杉並区公園マップ

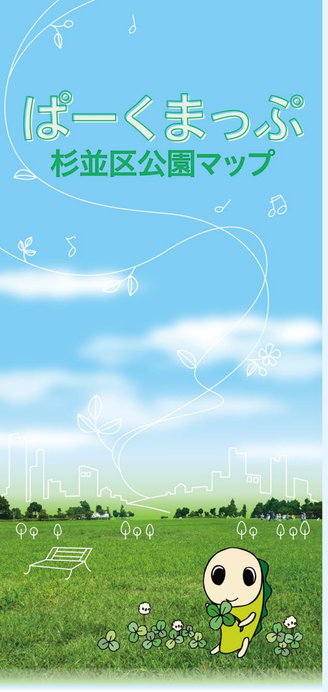

杉並区

みどり豊かな住まいのみやこ

水遊び場

水に入って遊べる場所です。
夏休み期間を中心に水を流しています。
（期間や時間については広報すぎなみ、区公式ホームページでご確認ください。）

遊ぶときには以下の注意事項を守ってください。

① 幼児には、必ず保護者が付き添ってください。
② 足のケガを防止するため、履物を履いてください。
③ 水は消毒していますが、飲まないでください。
④ 遊んだ後は手を洗ってください。
⑤ 子供のための水遊び場ですので、犬や猫などのペットを入れないでください。

永福中央公園

すくすくひろば

乳幼児が安心して遊べる場所です。
やわらかい舗装で
乳幼児向けの遊具を設置しています。

利用の際は以下の事項を守ってください。

① 保護者と一緒に遊んでください。
② 遊ぶときは動きやすい服装で遊んでください。
③ 遊具は譲り合って使ってください。
④ ペットは入れないでください。

天沼弁天池公園

ボール遊び場（球戯場）

四方をフェンスなどで囲われたボール遊びができる場所です。中学生以下の子どもが遊ぶ場所です。子どもが利用していない時は、どなたでも利用できます。

利用の際は以下の事項を守ってください。

① バットやゴルフクラブなどを使わないでください。
② ボールを故意にフェンスなどにぶつけて音を出さないでください。
③ 夜間・早朝は静かに利用してください。
（夜間～早朝は閉鎖している所もあります。）
④ 利用者同士譲り合って使ってください。
⑤ ペットを入れないでください。

下高井戸西公園

健康器具

気軽にストレッチ・筋力・バランス運動などができる器具です。
健康の維持・増進を目的として設置しています。

利用の際は以下の事項を守ってください。

① 決して無理はせず、自分の体調や体力に合わせて利用してください。
② 運動着や運動靴など適切な服装で利用してください。
③ 長時間占有せずに譲り合って利用してください。
④ 使用した後は清潔にして次の人が使えるようにしてください。

松庵梅林公園

1 井草森公園（いぐさもりこうえん）

原っぱと運動場を中心とした防災機能を備えた公園です。水遊び場や複合遊具、多目的広場があります。花の名所として、原っぱゾーンの一部と運動場北側の花の丘に春はナノハナ、夏はヒマワリなどの花が楽しめます。

住所 井草 4-12-1
TEL 03-5310-4515
管理事務所 8:30～17:00
休 12/29～1/3

2 桃井原っぱ公園（ももいはらっぱこうえん）

日産自動車荻窪工場の跡地に造成した防災機能を備えた公園です。広い原っぱがあり、平常時は地域の方の憩いの場として、災害時には周辺の消防署、警察署、病院などと連携した避難拠点としての役割を担っています。

住所 桃井 3-8-1
TEL 03-3390-3154
管理事務所 6:00～18:00

3 与謝野公園（よさのこうえん）

かつてこの地には与謝野鉄幹晶子夫妻が晩年を過ごした家がありました。与謝野邸の庭を訪問するような趣向で、東屋の下の舗装は当時の建物の間取の一部を模しています。園路沿いに建てられた歌碑で２人の作品に触れることができます。昭和 57 年に「南荻窪中央公園」として開園し、平成 24 年４月に再整備した際「与謝野公園」と名称変更しました。

住所 南荻窪 4-3-22

4 三井の森公園（みついのもりこうえん）

「三井の森」として地域に親しまれながら、ほとんど人の手が入らず残っためずらしい森です。都会にいることを忘れ、自然の中を歩いているような園路が続きます。
園内では、都市部であまり見られなくなった草木類、トンボ類、甲虫類を見ることができます。

住所 高井戸東 1-28-2
開園時間 高井戸中学校南側区画
4～11月/6:00～19:00
12～3月/6:00～17:00
他は24時間開園

5 妙正寺公園（みょうしょうじこうえん）

妙正寺川の水源になる妙正寺池のある公園で、池の周辺にはベンチがあり水景をゆっくり楽しむことができます。複合遊具・砂場など子供が遊べる広場もあります。春にはツツジを見ることができます。

住所 清水 3-21-21

6 Aさんの庭（えいさんのにわ）

「トトロの家」として親しまれ、この地を知る宮崎駿監督から区へ公園イメージの提案の申し出があり、基本構想図とイメージスケッチをいただきました。このイメージを基に整備された公園です。
「Aさん」とは、公園に来る皆さんのことです。

住所 阿佐谷北 5-45-13
開園時間 5～8月/7:00～19:00
11～2月/7:00～17:00
3・4・9・10月/7:00～18:00

杉並区みどりの基金

みどりの基金の使い道

皆様から集めたみどりの基金は、民有地の樹木や樹林の保全、区を代表する公園等の整備などに活用しています。

ご寄附の方法は

● 便利なインターネットから

インターネットによるクレジットカード決済でご寄附いただけます。ふるさと納税サイト「ふるさとチョイス」の「杉並区」のページへアクセスしてください。

スマホでアクセス

https://www.furusato-tax.jp/city/product/13115?utm_source=tokyoto_suginamiku&utm_medium=referral&utm_campaign=lgmk_13115

ふるさとチョイス　杉並区　検索

● 納付書での寄附をご希望の方

みどり公園課計画・事業グループへご連絡ください。納付書をお送りします。

※税制上の優遇措置があります

- 個人の場合
2 千円を超えてご寄付いただいた場合、所得税には所得控除が、住民税には税額控除があります。
- 法人の場合
事業年度内に支出した寄附金の全額を損金に算入できます。（限度額なし）

公園利用のルール

みなさんが気持ち良く過ごせるよう ゆずりあって利用ください
Please be considerate of others

これらの行為はおやめください
The following activities are not allowed.

- 喫煙（きつえん）
- 大きな声や音を出すこと
- 動物の連れ込みエサやり（どうぶつ）
- 自転車等の乗入れ（じてんしゃ）自転車に乗るための練習はできます ※
- ボールの使用（ボール）広場は至るところがボール使用（小学校低学年まで）と１人でも練習はできます
- 火の使用（ひ）公園での花火は区のHPをご確認ください ※
- ゴルフクラブ バット等の使用（ゴルフクラブ）（バット）球技禁止にならない程度ができます（あんぜん、しずか、みんなでせいかつ）
- その他迷惑になること（めいわく）

※各種条件が付きますのでご確認ください

設備のマーク

トイレ　花火ができる公園　水遊び場
ボール遊び場（バスケットゴールがある公園）　健康器具　すすすくひろば
※設備は、改修により変更になることがあります。

道路通報システム「My City Report（MCR）」
My City Report は、区が管理する道路・公園などの不具合をスマートフォンなどのアプリから簡単に通報できるサービスです。アプリから位置情報と写真を送信するため、不具合の場所と状況を、正確に伝えることができます。詳しくは、右のリンクから区ホームページをご覧ください。その他、区公式 LINE からも通報できます。

7 荻外荘公園（てきがいそうこうえん）

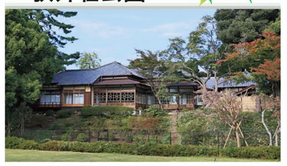

「荻外荘」は、建築家・伊東忠太の設計により昭和初期に建てられました。その後、戦前の首相・近衛文麿の別邸となり、国策に関わる会議が数多く行われるなど、日本政治史上重要な場所として、平成 28 年に国の史跡に指定されました。「荻外荘公園」は、この「荻外荘」を保存活用した公園です。

住所 荻窪 2-43-36
TEL 03-6383-5711
開園時間 9:00～17:00
（入園は 16:30 まで）
【展示棟】
展示室 9:00～17:00
（入園は 16:30 まで）
カフェ 10:00～16:00
ショップ 9:00～17:00
管理事務所 9:00～17:00
休 毎週水曜日・12/29 ～ 1/1

8 角川庭園（かどかわていえん）

俳人で、角川書店創業者の角川源義の邸宅を区が遺族より寄贈を受けて一般公開している庭園。建物は、加倉井照夫が手掛けた近代数寄屋。句会などに利用できる詩歌室や茶室があります（有料・要予約）。

住所 荻窪 3-14-22
TEL 03-6795-6855
開園時間 9:00～17:00
（入園は 16:30 まで）
休 毎週水曜日・12/29～1/1

9 大田黒公園（おおたぐろこうえん）

日本における音楽評論家の草分け的存在である大田黒元雄の屋敷跡を回遊式庭園として整備した公園。茶室もあります（有料・要予約）。記念館として公開している洋館は、大田黒の仕事場として建てられたもので、設計は銀座資生堂パーラーなどを手掛けた前田健二郎と伝わります。

住所 荻窪 3-33-12
TEL 03-3398-5814
開園時間 9:00～17:00
（入園は 16:30 まで）
休 毎週水曜日・12/29 ～ 1/1
管理事務所 9:00～17:00
休 毎週水曜日・12/29 ～ 1/1

10 読書の森公園（どくしょのもりこうえん）

中央図書館に隣接するこの公園は、図書館と一体となった公園という新しい考え方で造られました。ここでは図書館で借りた本を、東屋や小川のほとりで、またシンボルであるケヤキの木陰で楽しむことができます。また、杉並ゆかりの作家や詩人のモニュメントがあり、アンネのバラが植えられています。

住所 荻窪 3-39-16
開園時間 6:00～20:00

11 馬橋公園（まばしこうえん）

象研究所の跡地に造成した、防災機能を備えた公園です。運動広場、水遊び場や池があります。池の東側の雑木林に囲まれた広場には、複合遊具があります。

住所 高円寺北 4-35-5
TEL 03-3336-1105
管理事務所 9:00～16:00
休 12/29～1/3

12 杉並児童交通公園（すぎなみじどうこうつうこうえん）

子どもの交通事故、特に自転車による事故を防ぐため、園内の道路には信号や標識などがあり、自転車やゴーカートなどで、実際に走りながら交通ルールを学べる公園です。

住所 成田西 1-22-13
TEL 03-3315-4564
開園時間 8:30～17:00
管理事務所 自転車の貸し出しは
9:00～16:30
休 12/29～1/3

13 成田西ふれあい農業公園（なりたにしふれあいのうぎょうこうえん）

区民が農に親しむ場として、気軽に土とふれあい、農を「見る」「ふれる」「楽しむ」ことができる公園です。杉並らしい農のある風景を演出するとともに、農や食への理解や知識の向上を図り、また、都市における農の魅力や農地の多目的機能の大切さを伝えていきます。

住所 成田西 3-18-9
TEL 03-5347-2115
開園時間 9:00 ～ 17:00
休 12/29～1/3

14 蚕糸の森公園（さんしのもりこうえん）

蚕糸試験場が移転した跡地に造成した公園です。学校と一体化して整備した公園で、防災機能を備えています。

住所 和田 3-55-30
TEL 03-3315-7247
管理事務所 8:30～17:00
休 12/29～1/3

15 柏の宮公園（かしのみやこうえん）

面積は約 4.9 ヘクタールで、区立公園としては最大規模の公園です。武蔵野の面影を残した疎林広場、のびのびと憩える草地広場があります。湧池・水田部分では杉並の原風景であった田んぼを再現しています。
国内にある茶室は有料（要予約）で貸し出ししています。

住所 浜田山 2-5-1
TEL 03-3329-5686
管理事務所 8:30～17:00
休 12/29～1/3

16 下高井戸おおぞら公園（しもたかいどおおぞらこうえん）

「大空のもと　みんなのびのび　安全安心な広場」をコンセプトに整備を進め、平成 29 年４月に西側エリア約３ｈａを開園しました。防災交流テラス、子ども遊びエリア、健康遊具の設置など多目的に対応し、防災機能も備えた、多世代が憩える地域交流の拠点となる公園です。

住所 下高井戸 2-28-23
TEL 03-3321-5022
管理事務所 9:00 ～ 17:00

17 塚山公園（つかやまこうえん）

縄文時代中期の遺跡指定された公園です。「遺跡と野鳥の森」を中心に、緑いっぱいのふれあい広場、運動場、複合遊具があることも広場、水辺の広場、復元住居や敷石広場などがあります。管理棟内には出土品の展示やみどりの相談所もあります。

住所 下高井戸 5-23-12
TEL 03-3302-8989
管理事務所 8:30～17:00
休 12/29～1/3

塚山公園　みどりの相談所

みどりに関する "困った。が解決できるように、アドバイスします。
「キレイに花を咲かせたいので、育て方を教えてほしい！」「花や木の名前を知りたい。」「土や肥料について、専門的でよくわからない…」「病虫害に困っている…」など、みどりに関する様々な相談を、窓口と電話により専門の相談員が お受けします。
また、みどりに関する講座やイベントも開催しています。（不定期開催）
お気軽にご相談・ご参加ください。

窓口開設日時
毎週日曜日
午前９時半～正午、午後１時～午後４時半
（第５日曜日、年末年始は除く）
TEL 03-3302-9387

図書コーナーには、植物全般をはじめ園芸・生き物に関する図書を多数揃えています。本の貸し出しはしていませんが、自由に閲覧できますのでご利用ください。

都立公園

善福寺公園（ぜんぷくじこうえん）

善福寺池を中心とした公園です。むかしの池は神田上水の補助水源として利用されたほど澄んでおり、湧水量も豊富で、武蔵野三大湧水池のひとつとして知られていました。昭和三十年代初め池水が淵渇し、現在は井戸水を汲み上げています。

善福寺公園サービスセンター
善福寺 3-9-10　TEL 03-3396-0825

善福寺公園・上の池

善福寺川緑地（ぜんぷくじがわりょくち）

緑陰広場へ向かう小路

善福寺池を源とする善福寺川に沿って二つの公園があります。上流にあるのが善福寺川緑地、その下流部に和田堀公園があります。園内には約400本のサクラがあり、春には見事な花をつけます。和田堀公園とあわせてこの辺りのサクラの名所となっています。

善福寺川緑地サービスセンター
成田西 1-30-27　TEL 03-3313-4247

和田堀公園（わだぼりこうえん）

和田堀池の紅葉

善福寺川の白山前橋から下流、武蔵野橋までの12の橋にまたがる公園です。公園内にある和田堀池は、深い緑に囲まれて静かな雰囲気をかもしだしています。池には大小二つの中島があり、都内では数少なくなった珍しい野鳥が棲んでいます。

善福寺川緑地サービスセンター
成田西 1-30-27　TEL 03-3313-4247

公園のボランティア

花咲かせ隊

花咲かせ隊は、区立公園を区民の皆さんにより親しんでいただけるように、公園内で花壇づくりを行っています。年に３回お花の植え替えを行い、大切に育てています。桃色の腕章が目印です。

（令和７年 10 月現在　136 団体　約 1100 人が活動中）

すぎなみみどり育て組

すぎなみみどり育て組は、区立公園の清掃や植栽のお手入れを行っています。地域に親しまれ愛される公園に育てていくことを目的に、日々活動しています。橙色のジャンパー・ベストと、黄色の腕章が目印です。

（令和７年 10 月現在　44 団体　約 640 人が活動中）

ぱーくまっぷ
杉並区公園マップ
令和７年 12 月
発行・編集／杉並区都市整備部みどり公園課
〒166-8570
杉並区阿佐谷南 1-15-1
tel. 03-3312-2111（代表）