

秋を彩るイベント情報をお届けします

古典の日

こども伝統芸能わくわく体験

やってみよう!

昔あそび体験 申込不要

11/8(土) 10:00~15:30

折り紙やミニ凧作りなど、昔なつかしい遊びをみんなで楽しみましょう!

場 桃井原っぱ公園
すぎなみフェスタ2025会場内
(桃井3-8-1)
¥無料



見てみよう!

てづま 手妻公演 要事前申込(申込順)

12/14(日) 13:00~14:00

西洋のマジックに日本の文化が融合し、江戸時代に隆盛を極めた手妻。見事なイリュージョンと日本独自の美しさ、世界観が凝縮された芸能をお楽しみください。

場 藤山大樹(日本奇術協会 正会員・師範)
セシオン杉並ホール(梅里1-22-32) ¥無料

※詳細は、広報すぎなみ11月1日号・区公式ホームページでお知らせします。



☎文化・交流課 ☎5307-0734(直通)

バタ・アート・マルシェ

10/4(土)・5(日) 10:30~17:00

雑貨や作品を販売する小さなマルシェを開催します。アーティストによるミニワークショップやパフォーマンス、BOXアート展、軽食販売もあります。

場 高架下空き倉庫(阿佐谷南2-36) ¥入場無料
場 NPO法人TFF
☎5397-3400(平日10:00~17:30)
✉art@npo-tff.org



2024年の様子

アート・ファン・ミーティング

10/9(木)・12/11(木)・2026年2/17(火)
18:30~20:00(予定) / 事前予約制

アートが好きな方や区内のアーティストが世代や立場を越えてゆるやかに交流できる会を定期的に開催しています。アートや地域のイベントに関心のある方は、ぜひお気軽にご参加ください。

場 杉並区役所 ほか ¥無料
場 NPO法人TFF
☎5397-3400(平日10:00~17:30)
✉art@npo-tff.org

※時間帯や開催場所が変更になる場合があります。
※予約方法などの詳細は二次元コードより「すぎなみ戦略的アートプロジェクト」のウェブサイトをご確認ください。

杉並区文化芸術活動事業 助成金(第2期)を募集します

募集要項、必要書類等の詳細は、10月1日(水)に区公式ホームページへ掲載しますので必ずご確認ください。

- 助成金額
1事業当たり上限40万円(補助率2/3)
- 承認予定件数
10件程度
- 主な要件
直近3年以内に杉並区内で2事業以上実施した実績を有する、個人または団体
- 募集期間
10月1日(水)~31日(金)消印有効

※令和7年度文化芸術活動事業及び若手アーティスト文化芸術活動事業助成金で交付決定を受けた事業者は申請できません。

場 文化・交流課助成金担当 ☎5307-0734(直通)

けやき並木がジャズに染まる2日間 — 阿佐谷ジャズストリート2025

10/24(金)・25(土)

今年で31回目の阿佐谷ジャズストリート。ディキシーバンドが街を練り歩き、ジャズの音色を街中にお届けします。おなじみの山下洋輔さんや早見優さん、今陽子さんなどに加え、土屋アナさんの歌やゴスペル体験コンサート、親子で楽しむ「Jazz for Kids」など盛りだくさん。駅前などでのストリート会場(無料)や各店舗でのバラエティ会場もお楽しみください。

場 阿佐ヶ谷神明宮能楽殿 ほか
¥各ステージ 一般2,000円~4,000円
(当日2,500円~5,000円)、
Jazz for Kids(大人1,000円、子ども500円)
場 阿佐谷ジャズストリート実行委員会
☎050-3529-8700(平日10:00~17:00)

詳細は



山下洋輔
Photo by Akihiko Sonoda



早見優

第38回 荻窪音楽祭

11/6(木)~9(日) 主な公演 11/8(土)・9(日)

- 杉並公会堂
 - ・第13回フレッシュジュニア・コンサート
 - ・第11回みらい夢チャリティコンサート
 - ・第8回荻窪ユース・アンサンブルコンサート
 - ・荻窪祝祭管弦楽団 第19回定期演奏会
 - ・0歳児からのコンサート ~音楽紙芝居 ほか
- タウンセブン駅前広場・屋上など
- 大ホール公演を中心にYouTube配信

場 杉並公会堂および荻窪駅周辺
¥一部を除き無料。
なお、事前予約制(開放スペースでの公演を除く)
場 荻窪音楽祭事務局
☎5347-0244



区民ギャラリー 利用してみませんか?

アートが好きな皆さんの作品発表の場として、個展・グループ展にご利用ください。

- 締切
10月14日(火)
 - 結果
申込多数の場合は抽選、当落は郵送で通知
- 場 文化・交流課
☎5307-0734(直通)

詳細・申し込みはこちら



日本フィル 秋の夕暮れコンサート 10/1(木) 17:00(開場16:30)

《編成》弦楽四重奏 場 久我山会館ホール(久我山3-23-20) ¥無料
観 130名 場 不要 場 文化・交流課文化振興担当 ☎5307-0734

出演者や内容が、予告なく急きよ変更となる可能性があります。公演に関する最新情報についてはそれぞれの主催者にお問

澄みわたる夜空に輝く2つの物語

12/19(金)~24(水) 11/1(土)発売

今も人の心を魅了し続ける名曲が、どのように生まれたのかを、役者の朗読とピアノの生演奏でたどる『ピアノと物語』。ショパンと作家ジョルジュ・サンド、2人が共鳴した日々を描いた『ジョルジュ』と、シューマンとブラームス、2人の男が惹かれたクララ・シューマンの物語『トロイメライ』、2つの物語をお届けします。深く心に染み込む舞台をぜひご覧ください。また公演期間中、劇場1階ロビーは子どもたちと作ったクリスマスオーナメントの装飾と、古本と雑貨を販売する「本の楽市」を開催、クリスマスの特別仕様です！この時期だからこそこの賑わいをぜひ体感してください。

「ピアノと物語」

A『ジョルジュ』

作 斎藤嶺 園 佐藤信
出 竹下景子、シライケイタ、平尾有衣(ピアニスト)



『ジョルジュ』(2024年 Photo by 梁丞佑)

全席指定・税込/4,500円

★『ジョルジュ』『トロイメライ』のセット券を7,000円で販売します。(劇場チケットボックス窓口と電話予約のみ取り扱い)

なみちけ 託児

B『トロイメライ』

作 園シライケイタ
出 月影瞳、亀田佳明、秋山紗穂(ピアニスト)



『トロイメライ』(2024年 Photo by 梁丞佑)

なみちけ 託児

手話のまち 東京国際ろう芸術祭2025

11/6(土)~9(日) ※料金・時間、託児サービスなどの詳細はHPをご確認ください。

ろう者を中心に劇場全体が「手話のまち」となる芸術祭が計4日間にわたって開催されます！演劇、パフォーマンス、イマーシブシアター、映画に、バトルに、トーク企画まで、多彩なろう芸術が展開されます。また、会期中には劇場前駐車場スペースにて、手話をテーマにした食べ物や雑貨を販売する「手話の市」が同時開催！ぜひお立ち寄りください。



「オン・ザ・エッジ」(2024年 Photo by Belinda Stoe)

なみちけ 託児



若者のためのじっくりものづくり塾vol.15 『パピエマシェ(張り子づくり)に挑戦！』

11/1(土)~2025年2/21(土)(毎週土曜日、全14回を予定) ※11/15、12/27、1/3を除く 14:00~16:30



毎年、中高生を対象に開催している工作WS。今年のテーマは「私の相棒」。段ボール、小麦粉、割りばしや新聞紙など、身の回りにある材料で立体造形に挑戦しよう！

場 座・高円寺 作業場 ほか ¥500円(1回) 関 12歳~18歳(中高生)のみ 定 10名程度 締切 10月3日(金) ※申込人数が多い場合は抽選です。

2面共通・チケット取扱▶座・高円寺チケットボックス

公演情報

劇場へいこう!『夏の夜の夢』

9/23(土)~10/11(土) 発売中

ふしぎな森の中では、いたずら好きの妖精が色々なことを起こします。聴者とうろ者が一緒に作る、カラフルな舞台をお楽しみください。

原 ウィリアム・シェイクスピア

上演台本 岩崎う大(劇団かもめんたる)

演 作 詞 シライケイタ

出 山崎薫、木ノ下藤吉、武田知久、滝本圭、西脇将伍、坂本夏帆、ギター—/峰一作(ダブルキャスト)

全席自由・税込/

一般 3,800円/

U25 2,000円/

中学生以下無料

なみちけ

子育て応援券

託児

『夏の夜の夢』

(2024年 Photo by 梁丞佑)

MODE『プンティラ旦那と下男のマッティ』

10/17(金)~26(日) 発売中

フィンランドののどかな自然を背景に描かれる大らかな喜劇。作者ブレヒトがあえて「民衆劇」と銘打った戯曲をMODEテイストで上演。

作 貝ルトルト・ブレヒト 園 松本修

出 孫高宏、小谷真一、榎本純朗、石井ひとみ、中嶋真由佳、石川朝 ほか

全席指定・税込/一般 5,000円、65歳以上 4,000円、U25 3,000円

なみちけ

託児

★託児あり ※18日、25日にアフタートークあり



『さようなら、シュルツ先生』(2024年 Photo by 益永葉)

『高円寺フェス2025』

10/25(土)・26(日) 発売中

毎年大好評のみうらじゅんさん、大槻ケンヂさんのスペシャルイベントです。豪華ゲストをお楽しみに！

全席指定・税込/4,400円

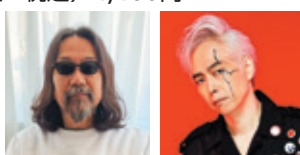

みうらじゅん 大槻ケンヂ

東京戯園館『起源論』

10/29(水)~11/2(日) 発売中

国内外の公演で注目を集める舞踏家の工藤丈輝と音楽家たちが、毎公演「1日限り」の舞台を作り出します。

作 演 工藤丈輝

出 工藤丈輝、日替わりアーティスト

全席自由・税込/4,000円

なみちけ



『共犯的戯レゴト』(2024年 Photo by 康欣和)

カムカムミニキーナ『くまむく~閻魔悪餓鬼温泉騒動記~』

11/13(水)~23(日) 発売中

悲劇をも乗り越える「無垢」なる思い、その届く先とは。説教節「小栗判官」を下敷きに

描かれる、善意と復活の物語。

作 園 松村武

出 夕輝壽太、相原未来、亀岡孝洋、スガ・オロペサ・チツル、長谷部洋子、福久聡吾、藤田記子、八嶋智人、柳瀬めいみ ほか

全席指定・税込/一般 6,000円、学割(大学・専門)3,000円、小中高生割 1,000円 ほか

なみちけ 託児

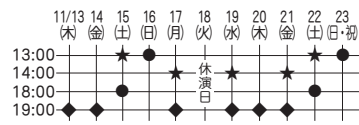

★託児あり ◆平日夜割 ※鑑賞サポート：15日事前舞台説明会 ※ビフォーアトークあり。詳細は劇団まで



『鶴人』(2024年 Photo by 友澤綾乃)

横浜ポートシアター『新版 小栗判官・照手姫』

11/26(水)~30(日) 発売中

人々が祈りを込めて語り継いできた小栗と照手の「再生」の物語を、仮面、人形、古語、音楽、舞踊を用いて現代によみがえらせます。

脚本 仮面 遠藤啄郎 構成 演 仮面 吉岡紗矢

出 演奏 丹下一、増田美穂、桐山日登美、柿澤あゆみ、奥本聡、松本利洋 ほか

全席指定・税込/一般 4,500円、学生 2,500円

なみちけ

託児



★託児あり ※27、28日アフタートーク、29日終演後ミニライブあり



『新版 小栗判官・照手姫』(2023年 Photo by 渡部晋也)

演劇集団Ring-Bong『交差点のプレラドン』

12/3(水)~7(日) 10/5(日)発売

「突然の死」と「望まぬ妊娠」に振り回される家族の物語。お葬式の場だからこそ語れる本音とは。

作 園 山谷典子 園 藤井ごう

出 辻親八、山口雅義、木村万里、鬼頭典子、若井なおみ、樋口泰子、小口ふみか、若松力

全席自由・税込/一般 5,000円 ほか

なみちけ

託児



★託児あり



『シングルファーザーになりまして。』(2024年 Photo by 石崎五義雄)

なみちけ 「なみちけ」利用できます お得で便利な座・高円寺発行ステージ引換回数券です。座・高円寺で購入・利用することができます。演目、公演時間、託児などは座・高円寺チケットボックス ☎3223-7300へ。※電話・窓口ともに月曜日定休



子育て応援券 「杉並子育て応援券」を使って、親子で楽しもう！ 0~5歳の乳幼児が入場可能な応援券対象公演に親子で参加する場合には、チケット購入に応援券が利用できます(限度額あり)。子育て応援券を使用する場合は、「チケットぴあ」・Webなどでの利用や、郵送での受付はできません。劇場窓口等で精算してください。

託児 事前申し込み制有料 ●座・高円寺での託児は座・高円寺チケットボックス ☎3223-7300へ ●杉並公会堂での託児はイベント託児マザーズ ☎0120-788-222へ

合せください。

※開演中の入場については、制限する場合があります ※特に記載のない限り、未就学児の入場はできません

オンライン

杉並公会堂チケットオンライン

ご予約・ご購入はオンラインで!詳細は杉並公会堂のホームページ、またはQRコードからチェック!



日本フィル 杉並公会堂シリーズ 2025-2026

日本フィル 杉並定期演奏会

2025年度より『日本フィル 杉並定期演奏会』として、シリーズが現在の形となった2012年からの通算公演回数を適用し、第75回よりスタートいたしました。

園 杉並公会堂大ホール
全席指定 / S席5,300円 / A席4,200円 / B席3,100円
園 杉並公会堂 ☎5347-4450(11:00~18:00)
【チケット取扱】オンライン 窓 託児



日本フィルハーモニー交響楽団 ©飯田耕治

第79回 炎のマエストロとおきニューイヤー

2026年1/10(土) 15:00(開場14:15)

発売中

園 小林研一郎(指揮)
日本フィルハーモニー交響楽団(管弦楽)
曲 J.シュトラウスII: ワルツ《美しく青きドナウ》
J.シュトラウスII/ヨーゼフ・シュトラウス:
ピツィカート・ポルカ
スメタナ: 交響詩《モルダウ》
ドヴォルジャーク: 交響曲第9番《新世界より》



小林研一郎 ©山本倫子

第80回 首席指揮者カーチュン・ウォン登場!

2026年3/7(土) 15:00(開場14:15)

園 カーチュン・ウォン(指揮)、信末碩才(ホルン)、日本フィルハーモニー交響楽団(管弦楽)

曲 芥川也寸志: 交響管絃楽のための音楽
R.シュトラウス: ホルン協奏曲第1番
ストラヴィンスキー: バレエ組曲《火の鳥》(1945年版)



カーチュン・ウォン © Angie Kremer

チケットメンバーズ 11月18日(火)11:00
チケットオンライン一般 11月18日(火)15:00
電話 11月19日(水)11:00
窓口 11月20日(木)11:00

杉並公会堂 主催公演

園 杉並公会堂大ホール 園 杉並公会堂 ☎5347-4450(11:00~18:00)
【チケット取扱】オンライン 窓

The 4 Players Tokyo -藤岡幸夫プロデュース 弦楽四重奏団-

10/7(火) 19:00(開場18:15)

発売中

園 戸澤哲夫、遠藤香奈子(ヴァイオリン)、中村洋乃理(ヴィオラ)、矢口里菜子(チェロ)、藤岡幸夫(司会)
園 狭間美帆: CHIMERA
ショスタコーヴィチ: 弦楽四重奏曲第8番 八短調 作品110
ラヴェル: 弦楽四重奏曲 へ長調
全席指定 / S席4,400円 / A席3,300円



©hiro.photo

ムノツイル・ブラス 発売中

11/28(金) 19:00(開場18:15)

園 ムノツイル・ブラス(金管アンサンブル)
園 シュトラウス生誕200年記念プログラム
全席指定 / S席5,500円 / A席4,400円



©Maria Frodl

ヤメン・サーディ ヴァイオリン・リサイタル

12/7(日) 14:00(開場13:15)

発売中

園 ヤメン・サーディ(ヴァイオリン)
ジュリアン・カンタン(ピアノ)
園 グリーグ: ヴァイオリン・ソナタ第3番 八短調 作品45
フォーレ: ヴァイオリン・ソナタ第1番 イ長調 作品13
ファリャ(クライスラー編曲): スペイン舞曲(「マラゲーニャ」「はかなき人生」「タンゴ」)
フランク: ヴァイオリン・ソナタ イ長調
全席指定 / S席4,000円 / A席3,000円



ヤメン・サーディ ©Clara Evens



ジュリアン・カンタン ©Julien Mignot

小山実稚恵&宮田大 デュオ

2026年2/21(土) 14:00(開場13:15)

園 小山実稚恵(ピアノ)、宮田大(チェロ)
曲 ラフマニノフ: チェロ・ソナタ ほか
全席指定 / S席5,000円 / A席4,000円
チケットメンバーズ 10月14日(火)11:00
チケットオンライン一般 10月14日(火)15:00
電話 10月15日(水)11:00
窓口 10月16日(木)11:00



小山実稚恵 ©Hiromichi Uchida



宮田大 ©日本コロムビア

杉並公会堂共催 大ホール

東京混声合唱団

第268回定期演奏会 (水戸博之常任指揮者就任披露) 発売中

11/16(日) 15:00(開場14:15)

園 指揮: 水戸博之、山田和樹
園 三善晃: 五つの童画 ほか

第269回定期演奏会 10/24(金)発売

2026年1/24(土) 15:00(開場14:15)

園 指揮: 田中祐子 園 湯山昭: コタンの歌 ほか
全席指定 / 一般前売4,500円 / 一般当日5,000円 / 学生1,500円(主催者にて取扱い)

園 東京混声合唱団事務局 ☎6380-3350
【チケット取扱】
東京混声合唱団事務局 窓



©中村紋子

杉並公会堂共催 小ホール

午後の音楽会Vol.6 ~メロディアス・ジャズ×タンゴ~

第2回

9/30(火) 14:00(開場13:30)

園 鈴木直樹(クラリネット&サクソフォン)、金益研二(ピアノ) ほか
園 フライ・ミー・トゥ・ザ・ムーン、リベルタンゴ ほか

第3回

12/11(木) 14:00(開場13:30)

園 鈴木直樹(クラリネット&サクソフォン)、金益研二(ピアノ) ほか
園 鈴懸の径、エル・チョクロ ほか

全席自由 / 一般3,600円 (ペア券: 7,000円は主催者にて取扱い)

園 鈴木音楽事務所 ☎080-3368-8772
【チケット取扱】
鈴木音楽事務所 窓



ミュージックブランチ2025-2026

第3回

9/26(金) 10:30(開場10:10)

園 西野優子(ヴァイオリン)
伊集院紀子(ピアノ)
園 グリーグ: ヴァイオリン・ソナタ第2番 ほか



第4回

11/6(木) 10:30(開場10:10)

園 大西敏幸(トランペット)
安田結衣子(ピアノ)
園 ショスタコーヴィチ: ピアノ協奏曲第1番(トランペット版) ほか



全席自由 / 一般1,500円
園 アコールドヴィブレ ☎0422-26-6779(平日11:00~15:00 / 不定休)
【チケット取扱】アコールドヴィブレ 窓

公演に関するお知らせ

杉並公会堂の主催・共催の最新情報をインターネットで随時公開中!
杉並公会堂公式サイト: https://www.suganamikoukaidou.com/
公式SNS▶X(旧Twitter): @SKoukaidou Instagram: @suganamikoukaidou0601



杉並公会堂休館日のお知らせ

10月6日(月)、11月10日(月)、12月8日(月) ※左記日程以外にも、全館貸切等に伴う受付休業の場合があります。

杉並公会堂一部施設の利用休止

大ホール 2027年4月12日~7月16日 / 小ホール 2026年1月13日~3月27日 /
グランサロン 2027年4月12日~5月14日
※以前お知らせした日程から変更となりました。詳細は杉並公会堂ホームページへ。

問い合わせ 杉並公会堂 ☎3220-0401 9:00~19:00(休館日を除く)

杉並公会堂施設予約方法変更のお知らせ

2024年9月1日より施設予約はすべてオンラインとなり、事前に利用登録が必要です。詳細は杉並公会堂ホームページをご確認ください。



紅葉特集

〇〇の秋といえば何を思い浮かべますか？ 今回のてくてくてくでは交流自治体の「紅葉」を特集します。夏の暑さが和らぎ過ぎしやすくなるこの季節。自然が織りなす鮮やかな紅葉を鑑賞しに行きませんか。



吾妻峡(群馬県東吾妻町)

昭和10年(1935年)「名勝吾妻峡」として国の制定を受けた名所で、吾妻川に架かるふれあい大橋から新蓬莱までの約2.5kmにわたります。四季折々の自然が楽しめる深谷ですが、特に秋は紅葉が美しく、ゆったり歩ける遊歩道から色づく景色をのんびりと満喫できます。

関東吾妻町役場まちづくり推進課
☎0279-68-2111

+行楽の秋

～アガッタン～

廃線を利用した自転車型トロッコ「アガッタン」に乗って、のんびりと山間を進みながら、紅葉に染まる絶景を間近に楽しめます。



見頃
10月下旬
11月上旬



見頃
10月下旬
11月上旬

二十曲峠(山梨県忍野村)

標高1,150m、忍野村からの富士山をこよなく愛し、撮影し続けた写真家・岡田紅陽による「忍野富士」として有名な富士山の撮影ポイントです。令和4年(2022年)にオープンした二十曲峠展望テラス「SORA no IRO」より、四季折々の富士山が一望できます。

〒401-0512 山梨県南都留郡忍野村内野
忍野村観光産業課 ☎0555-84-7794
忍野村観光案内所 ☎0555-84-4222

+行楽の秋 ～忍野八海～

澄んだ湧水と色づく紅葉が織りなす景色が魅力的で、水面に映る秋彩が訪れる人々を魅了します。



見頃
10月中旬
10月下旬

中津川渓谷(福島県北塩原村)

中津川渓谷は秋元湖に注ぐ深谷で、西吾妻山から東大嶺の稜線を水源としています。森に囲まれ、明るい灰色の岩肌を駆け抜ける澄んだ水の流が美しい景観を造りだしており、秋には広葉樹が深谷を赤や黄色に染め、裏磐梯でも随一の紅葉スポットとして賑わいます。

関東裏磐梯ビジターセンター ☎0241-32-2850
裏磐梯観光協会 ☎0241-32-2349

+芸術の秋 ～諸橋近代美術館～

アジア随一のサルバドール・ダリ作品の所蔵美術館。美と自然の共演を楽しむことができます。※今年度は11月9日(日)まで開館。11月10日(月)からは長期休館に入ります。



見頃
11月中旬
11月下旬

出典：相双地方魅力発信ポータルサイト「SOUSOU相双」<https://sou-sou-fukushima.jp/>

ほうそうじ 寶蔵寺(福島県南相馬市)

延暦20年(801年)創建と伝えられる由緒あるお寺です。「寶蔵寺の楓と大モミ」が市の天然記念物に指定されており、例年11月に開催される「楓姫もみじまつり」では境内がライトアップされ、美しさがより際立ちます。

〒979-2311 福島県南相馬市鹿島区北海老北畑20
園平出山 摩尼院 寶蔵寺 ☎0244-46-2097

+スポーツの秋

～第83回相馬野馬追振興秋季競馬大会～

相馬野馬追に出陣している甲冑騎馬武者が、ジョッキースタイルで迫力のレースを繰り広げます。



モモタマナ(東京都小笠原村)

亜熱帯の島、小笠原では常緑樹が多く、紅葉する植物は多くはありませんが、海岸沿いや公園でよく見かける「モモタマナ」という植物が落葉前の冬から春にかけて紅葉します。果実はその名の通り桃の種に似ており、オガサワラオオコウモリの大好物です。また、島の子どもたちは果実を石で割って、中に入っているアーモンドのような種をよく食べています。



＼知っていますか？／

杉並区の交流自治体～なれそめ～

今回よりシリーズで杉並区の交流自治体についてお伝えします。第1回は北海道名寄市と群馬県東吾妻町！

●北海道名寄市

農山部と都市部の交流が全国的に進められていたことや、自然と触れ合える機会を求めた声が高まっていたこともあり、同様に都市部との交流を検討していた名寄市と平成元年(1989年)に交流自治体協定を結びました。その後もお互いに阿波おどりや子どもたちの交流を通して関係を継続しています。

市HPはコチラ



●群馬県東吾妻町

杉並区が「コニファーいわびつ」を建築することをきっかけに、平成元年(1989年)に友好自治体協定を結びました。その後も物産展や子どもたちの相互交流を通して関係を継続しています。

町HPはコチラ



2自治体とも防災相互援助協定を平成7年(1995年)に締結しています!!



杉並区で開催される

交流自治体主催イベントカレンダー

HPIはコチラ



※写真展の初日と最終日は、設営や撤去により、開始・終了時間が前後する場合があります。

	開催日時	ジャンル	イベント	場所
10月	2(木) 10:00～14:00	物産展	南伊豆町観光物産展(11時から伊勢海老のみそ汁試食サービス)	区役所中杉通り側入り口前
	20(月) 10:00～14:00	物産展	小千谷ふるさと市場	
	23(木) 10:00～14:00	物産展	吾妻の朝市	
11月	26(日) 11:00～13:30	物産展	おぢやフェア	小千谷学生寮駐車場(小千谷学生寮:井草4-16-23)
	17(月) 10:00～14:00	物産展	青梅市物産展	区役所中杉通り側入り口前
	23(日・祝) 11:00～13:30	物産展	おぢやフェア	小千谷学生寮駐車場(小千谷学生寮:井草4-16-23)
12月	27(木) 10:00～14:00	物産展	吾妻の朝市	区役所中杉通り側入り口前
	14(日) 11:00～13:30	物産展	おぢやフェア	小千谷学生寮駐車場(小千谷学生寮:井草4-16-23)
	22(月)～26(金) 8:30～17:00 ※最終日16:00まで	写真展	冬のなよろ写真展	区役所2階区民ギャラリー
	22(月) 11:00～14:00	物産展	小千谷ふるさと市場	区役所中杉通り側入り口前
25(木) 10:00～14:00	物産展	吾妻の朝市		



杉並区の国内交流自治体

●名寄市(北海道)
●東吾妻町(群馬県)

●小千谷市(新潟県)
●北塩原村(福島県)

●南相馬市(福島県)
●青梅市(東京都)

●武蔵野市(東京都)
●忍野村(山梨県)

●南伊豆町(静岡県)
●小笠原村(東京都)