

2025
4月

ほうなんじどうかん

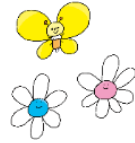

ねんせいにようがく
1年生入学
おめでとう!

ねんせい 1年生おめでとう週間

対象:新1年生

新1年生のみなさん、ご入学おめでとうございます!

方南児童館では「1年生おめでとう週間」としてみなさんが楽しめることをたくさん準備しました! ぜひ遊びにきてください! ※全て申込みは必要ありません。直接児童館に来てください。



ぽけっとのへやスペシャル 22日(火)



第1部 2:00~2:20 第2部 2:30~2:50

場所:遊戯室

読み聞かせのボランティアの先生が、絵本やかみしばいを読んでくれるよ♪好きな時間をえらんできてね!

※1部と2部の内容は同じです。

おめでとう工作「牛乳パックこま」 24日(木)・25日(金) 2:00~3:00

場所:図工室



自分の好きな絵を描いて自分だけのこまをつくろう!

※どちらか好きな日に参加してね。



新1年生おめでとう会

23日(水) 3:00~3:30

場所:遊戯室

上級生が新1年生のみんなの入学をお祝いして、児童館のいろいろな遊びの紹介をしてくれます。ダンスや一輪車のショーもあるよ!



「高学年・中高生タイム」

8・15・22日(火)

10・17・24日(木)

5:30~5:45

9・16・23・30日(水)

5:15~5:45

場所:遊戯室 対象:5年生~

※木曜日のみ4年生も参加できます。今月から、時間と4年生も参加できる曜日が変わりました!!

スペシャルゲームタイム

「6つのかど」

10・17・24日(木)

4:00~4:40

場所:遊戯室 対象:1年生~

中高生専用コーナーができました!

乳幼児室前のスペースを平日4:00~5:50は中高生だけで使えます!友達のおしゃべりや勉強に使ってね!

「いちいんしゃタイム」

11・18・25日(金)

3:45~4:30

※金曜日は15分交代

19・26日(土)

11:15~11:45

場所:遊戯室 対象:2年生~

持物:うわばき

新1年生の児童館「直接来館」制度のご案内

この制度は、学童クラブ以外の小学1年生から6年生までの児童が、放課後に帰宅することなく、学校から児童館へ直接来館し、児童館を一般利用できるものです。放課後に児童館で過ごす時間を十分に取ることが可能となるほか、諸事情で自宅に保護者が不在の際に、児童館という安全な場所に直接行くことができるようになります。

●利用期間 児童館開館日(サンカード利用日を除く)の内 令和7年5月8日(木)~令和8年3月31日(火)の学校のある日

●申請期間 4月15日(火)から30日(水)午後6時まで

※2年生以上の申請は随時受け付けます。ご利用になりたい方は、児童館の開館時間内に受付で保護者の方が直接お申し込みください。今までご利用されていた方も令和7年度4月からのご利用に際しては新たに届出が必要です。



利用案内

★利用対象

0~18歳(未就学児には付き添いが必要です)

★利用時間

月~金曜日 午前10:00~午後6:00

土曜日 午前9:00~午後5:00

※正午~午後1:00の時間は小学生以上は利用できません。

★サンカード利用の日(親子・団体利用の日)

日曜日 午前9:00~午後5:00

※利用には事前承認証(サンカード)が必要です。

※小学生以上にも保護者の付き添いが必要です。

※団体の利用申請は月曜日~土曜日に受け付けます。

★今月のお休み

12日(土)館内整理日

29日(火)昭和の日



こんにちはゆうキッズ週間

4月の予定

日	月	火	水	木	金	土
		1 乳幼児室で過ごせます	2 乳幼児室で過ごせます	3 乳幼児室で過ごせます	4 乳幼児室で過ごせます	5 のりものタイム
6 サンカード	7 乳幼児室で過ごせます	8 のりものタイム	9 プレイランド	10 プレイランド	11 プレイランド	12 館内整理日 おやすみ
13 サンカード	14 のりものタイム	15 プレイランド	16 プレイランド	17 プレイランド	18 プレイランド	19 のりものタイム
20 サンカード	21 のりものタイム	22 WELCOME こんにちはゆうキッズ週間	23 プレイランド	24 WELCOME こんにちはゆうキッズ週間	25 WELCOME こんにちはゆうキッズ週間	26 のりものタイム
27 サンカード	28 のりものタイム	29 昭和の日 おやすみ	30 プレイランド			

1日(火)～7日(月)の平日は近隣小学校の長期休業期間、入学式のため使えるお部屋は終日乳幼児室のみです。

5月からの発達段階別のミニプログラムが始まるまで月曜日～土曜日は「のりものタイム」と「プレイランド」を実施します。ぜひ遊びに来てください♪

WELCOME! 22日(火)11:00～11:45 「足型アート・フォトスポット」

○足型カードをつくり、フォトスポットで写真撮影ができます。身体測定も行います。
○プログラムの最初にゆうキッズの説明・登録をします。

24日(木)11:00～11:30 「体操・運動遊び」

○ミニプログラムの中でやる体操をみんなで楽しくやります！
○体操をした後は、パラバルーンで遊んだり、サーキットやボールプールで体を動かして遊びます。

25日(金)11:00～11:30 「手遊び・ふれあい遊びと読み聞かせ」

○親子で楽しめる手遊びやふれあい遊びの後、絵本の読み聞かせをします。

場所 方南児童館 遊戯室
対象 乳幼児親子(各回先着30組)
申込 8日(火)～
児童館窓口または電話で受け付けます。

ミニプログラム

ゆうキッズスタート事業
「たまごタイム」
(金) 11:00～11:30
対象：ねんねの赤ちゃん
保護者同士の交流やふれあい遊びを行います。これから子育てを始める方(妊娠中の方とパートナー)もぜひどうぞ。
*5月9日(金)スタートです。

「ぴよぴよタイム」
(金) 11:00～11:30
対象：ハイハイを始めたら
手遊びや工作、情報交換などを行います。
足型カード作りもします。
*5月9日(金)スタートです。

「ぴんぴんタイム」
(火) 11:00～11:30
対象：よちよち歩きを始めたら
体操や体を動かした遊びをしたり、季節の工作や絵本の読み聞かせなどもします。
*5月13日(火)スタートです。

「らんらんタイム」
(木) 11:00～11:30
対象：元気に走り始めたら
体操やかっこなど、めいっぱい運動します。お友達を作る交流の場としてどうぞ。
*5月8日(木)スタートです。

のりものタイム
月曜日 午前 10:00～午後 1:00
土曜日 午前 11:45～午後 1:00
対象：乳幼児親子
広い遊戯室でコンビカーなどの乗り物で遊べます。

プレイランド
午前 10:00～午後 1:00
*実施日は4月の予定をご覧ください。
対象：乳幼児親子
遊戯室でボールやトンネル、ジャングルジム、コンビカーなどの遊具で遊べます。

乳幼児室は乳幼児親子専用のお部屋です。お友達との交流の場やちょっとした気分転換に気軽にご活用ください。

利用案内

★利用対象
0～18歳(未就学児には付き添いが必要です)
★利用時間
月～金曜日 午前 10:00～午後 6:00
土曜日 午前 9:00～午後 5:00
※正午～午後 1:00の時間は小学生以上は利用できません。

★サンカード利用の日(親子・団体利用の日)
日曜日 午前 9:00～午後 5:00
*利用には事前承認証(サンカード)が必要です。
*小学生以上にも保護者の付き添いが必要です。
*団体の利用申請は月曜日～土曜日に受け付けます。

★今月のお休み
12日(土)館内整理日
29日(火)昭和の日

